



Επένδυση στις περιφέρειες της Ελλάδας: Η πολιτική συνοχής της ΕΕ 2014-2020



Τα βασικά στοιχεία της πολιτικής συνοχής της ΕΕ

Γιατί χρειάζεται η ΕΕ μια πολιτική συνοχής;

	Ανώτερο	Κατώτερο	Αναλογία
ΑΕγχΠ ανά άτομο (% μέσου όρου ΕΕ-28)	Λουξεμβούργο 266%	Βουλγαρία 47%	5,7*
Ποσοστό απασχόλησης (%, ηλικίες 20-64)	Σουηδία 79,8%	Ελλάδα 53,2%	1,5

Η πολιτική συνοχής στοχεύει να μειώσει τις ανισότητες μεταξύ των περιφερειών της ΕΕ ώστε να επιτευχθεί μια ισορροπημένη οικονομική, κοινωνική και εδαφική ανάπτυξη.

* Στις Ηνωμένες Πολιτείες, η διαφορά είναι μόνο 2,5 και στην Ιαπωνία 2

Η πολιτική συνοχή πηγάζει από τη Συνθήκη της Ρώμης

- **Προοίμιο στη Συνθήκη της Ρώμης (1957):** ανάγκη «ενίσχυσης της ενότητας των οικονομιών τους και διασφάλισης της **αρμονικής ανάπτυξης τους μέσω της μείωσης των υφισταμένων διαφορών μεταξύ των διαφόρων περιφερειών και της οπισθοδρόμησης των λιγότερο προνομιούχων περιοχών**».
- Άρθρο 174 Συνθήκη της Λισαβόνας (2010): «Με το σκοπό να προωθήσει τη συνολική της αρμονική ανάπτυξη, η Ένωση θα αναπτύξει και θα επιδιώξει τις ενέργειες που οδηγούν στην **ενίσχυση της οικονομικής, κοινωνικής και εδαφικής συνοχής**. Ιδιαίτερως, η Ένωση θα στοχεύσει τη **μείωση των ανισοτήτων μεταξύ των επιπέδων ανάπτυξης των διαφόρων περιφερειών και της οπισθοδρόμησης των λιγότερο προνομιούχων περιοχών**».



Ευρωπαϊκή
Επιτροπή

Πολιτική συνοχής της ΕΕ 2014-2020: 1/3 του προϋπολογισμού της ΕΕ

Οι αναθεωρήσεις που συμφωνήθηκαν για την περίοδο 2014-2020 έχουν σχεδιαστεί να **μεγιστοποιήσουν τον αντίκτυπο** της διαθέσιμης χρηματοδότησης της ΕΕ.

Συνολικός προϋπολογισμός της ΕΕ για την περίοδο 2014-2020

1 082 δις €

67,5%

Άλλες πολιτικές της ΕΕ, γεωργία, έρευνα, εξωτερικές, κλπ.

730,2 δις €



32,5%

Χρηματοδότηση πολιτικής συνοχής

351,8 δις €

Ανάπτυξη

Εξυπνη

Βιώσιμη

Χωρίς περιορισμούς

Η πολιτική συνοχής υλοποιεί τους στόχους της στρατηγικής «Ευρώπη 2020»

Δίκαιο σύστημα για όλες τις Ευρωπαϊκές περιφέρειες (επιλεξιμότητα)

GDP/capita* ■ < 75% of EU average ■ 75-90% ■ > 90%

*index EU28=100

3 κατηγορίες περιοχών

- Λιγότερο αναπτυγμένες
- Μεταβατικές
- Περισσότερο αναπτυγμένες

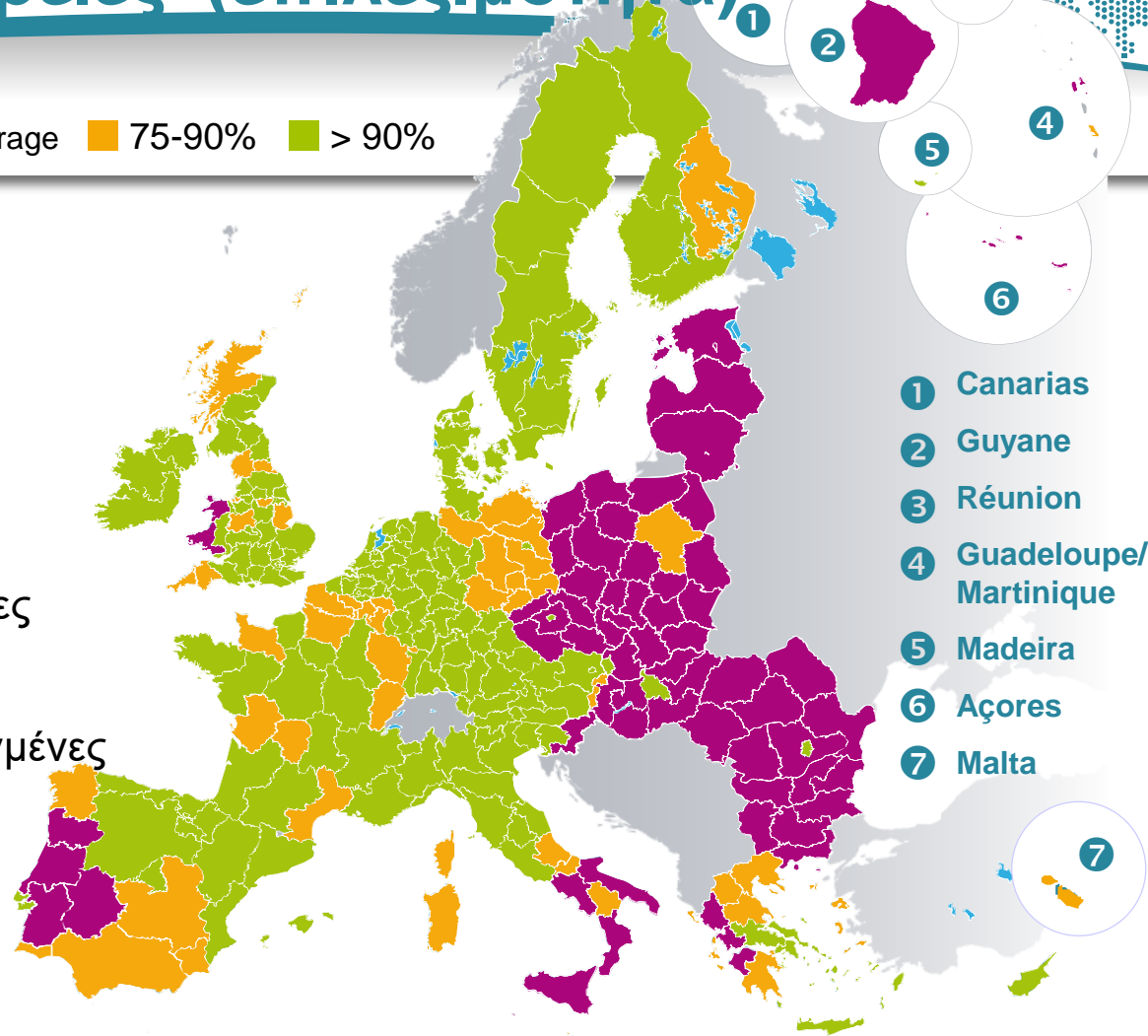

Regional GDP figures: 2006-07-08

GNI figures: 2007-08-09

© EuroGeographics Association for the administrative boundaries



Ευρωπαϊκή
Επιτροπή

Κατανομές προϋπολογισμού ανά Κράτος Μέλος (2014-2020)

Σύνολο χρηματοδοτήσεων της πολιτικής συνοχής της ΕΕ 2014-2020*
(δισεκατομμύρια EUR, τρέχουσες τιμές)

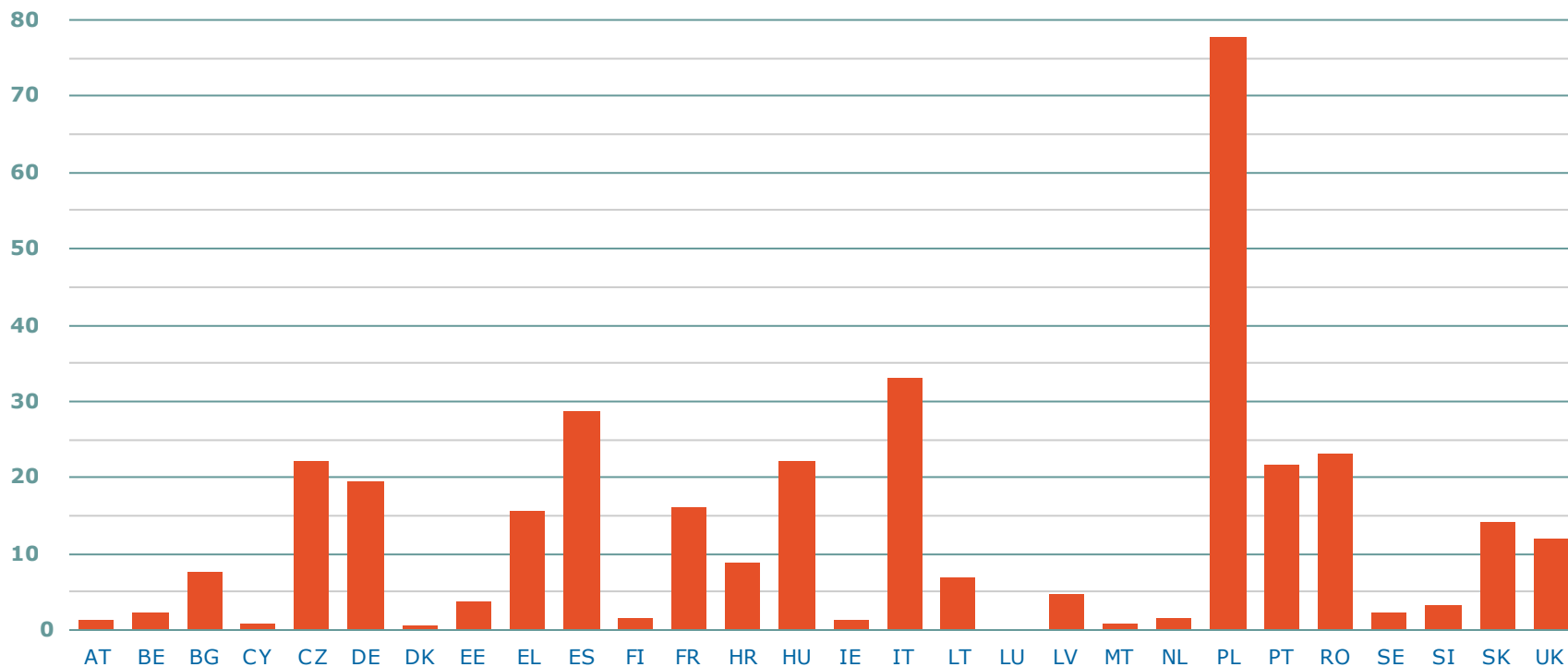

*ανάλυση κατά κατηγορία χρηματοδοτήσεων υποκειμένων σε μεταφορές μεταξύ κατηγοριών κατόπιν αιτήσεως των Κρατών Μελών



Ευρωπαϊκή
Επιτροπή

Η μέθοδος: Προγραμματισμός, Εταιρική σχέση και Κοινή διαχείριση

Κοινό
στρατηγικό
πλαίσιο

Συμβάσεις
εταιρικής
σχέσης

Επιχειρησιακά
προγράμματα

Διαχείριση
προγραμμάτων
/
Επιλογή έργων

Παρακολούθηση
/
Ετήσιες
αναφορές

Πολιτική συνοχής της ΕΕ: Τα βασικά στοιχεία της περιόδου 2014-2020

- Σύνδεσμος με τη **στρατηγική «Ευρώπη 2020»**.
- **Στόχευση** πόρων προς βασικούς τομείς ανάπτυξης.
- Καθορισμός σαφών **στόχων** και μέτρηση **αποτελεσμάτων**.
- Διασφάλιση των σωστών **συνθηκών για επένδυση**.
- Ενισχυμένος ρόλος για το **Ευρωπαϊκό Κοινωνικό Ταμείο**.
- Ενισχυμένος ρόλος για **εταίρους** στο σχεδιασμό, την υλοποίηση και τον έλεγχο.
- **Ολοκληρωμένη προσέγγιση** στην εδαφική ανάπτυξη.
- Ενίσχυση της **διασυνοριακής συνεργασίας**.



Ευρωπαϊκή
Επιτροπή

Συνεργασία πέντε Ευρωπαϊκών διαρθρωτικών & επενδυτικών ταμείων (ΕΔΕΤ)

ΣΥΜΒΑΣΗ ΕΤΑΙΡΙΚΗΣ ΣΧΕΣΗΣ

Ευρωπαϊκό
γεωργικό
ταμείο
αγροτικής
ανάπτυξης

Ταμείο συνοχής

Ευρωπαϊκό
Κοινωνικό
Ταμείο

Ευρωπαϊκό
ταμείο
περιφερειακής
ανάπτυξης

Ευρωπαϊκό
ταμείο
θάλασσας και
αλιείας



Ευρωπαϊκή
Επιτροπή

11 θεματικοί στόχοι

-  Έρευνα και Καινοτομία **1**
-  Τεχνολογίες της Πληροφορίας και των Επικοινωνιών **2**
-  Ανταγωνιστικότητα των ΜΜΕ **3**
-  Οικονομία με μειωμένη χρήση άνθρακα **4**
-  Καταπολέμηση της κλιματικής αλλαγής **5**
-  Περιβάλλον και αποδοτικότητα των πόρων **6**
-  Βιώσιμες μεταφορές **7**
-  Απασχόληση και Κινητικότητα **8**
-  Κοινωνική ένταξη **9**
-  Βελτιωμένη εκπαίδευση, κατάρτιση **10**
-  Βελτιωμένη δημόσια διοίκηση **11**



Ευρωπαϊκή
Επιτροπή

Επικέντρωση των επενδύσεων σε 4 θεματικές προτεραιότητες (ΕΤΠΑ)



- 1 Έρευνα και Καινοτομία.
- 2 Τεχνολογίες της Πληροφορίας και των Επικοινωνιών (ΤΠΕ).
- 3 Ανταγωνιστικότητα των Μικρών & Μεσίων επιχειρήσεων (ΜΜΕ)-ευρύτερη χρήση των Χρηματοοικονομικών Εργαλείων.
- 4 **Μετάβαση σε μια οικονομία με μειωμένες εκπομπές CO₂ (ενεργειακή απόδοση & ανανεώσιμες πηγές ενέργειας).**



Ευρωπαϊκή
Επιτροπή

Παραδείγματα προϋποθέσεων για χρηματοδότηση της ΕΕ

Εθνική
στρατηγική
μεταφορών

Συμμόρφωση με
την
περιβαλλοντική
νομοθεσία

Σύστημα
δημόσιων
προμηθειών

Αναθεωρήσεις
φιλικές προς
τους
επιχειρηματίες

Στρατηγικές
«έξυπνης
εξειδίκευσης»

ΕΠΕΝΔΥΣΗ

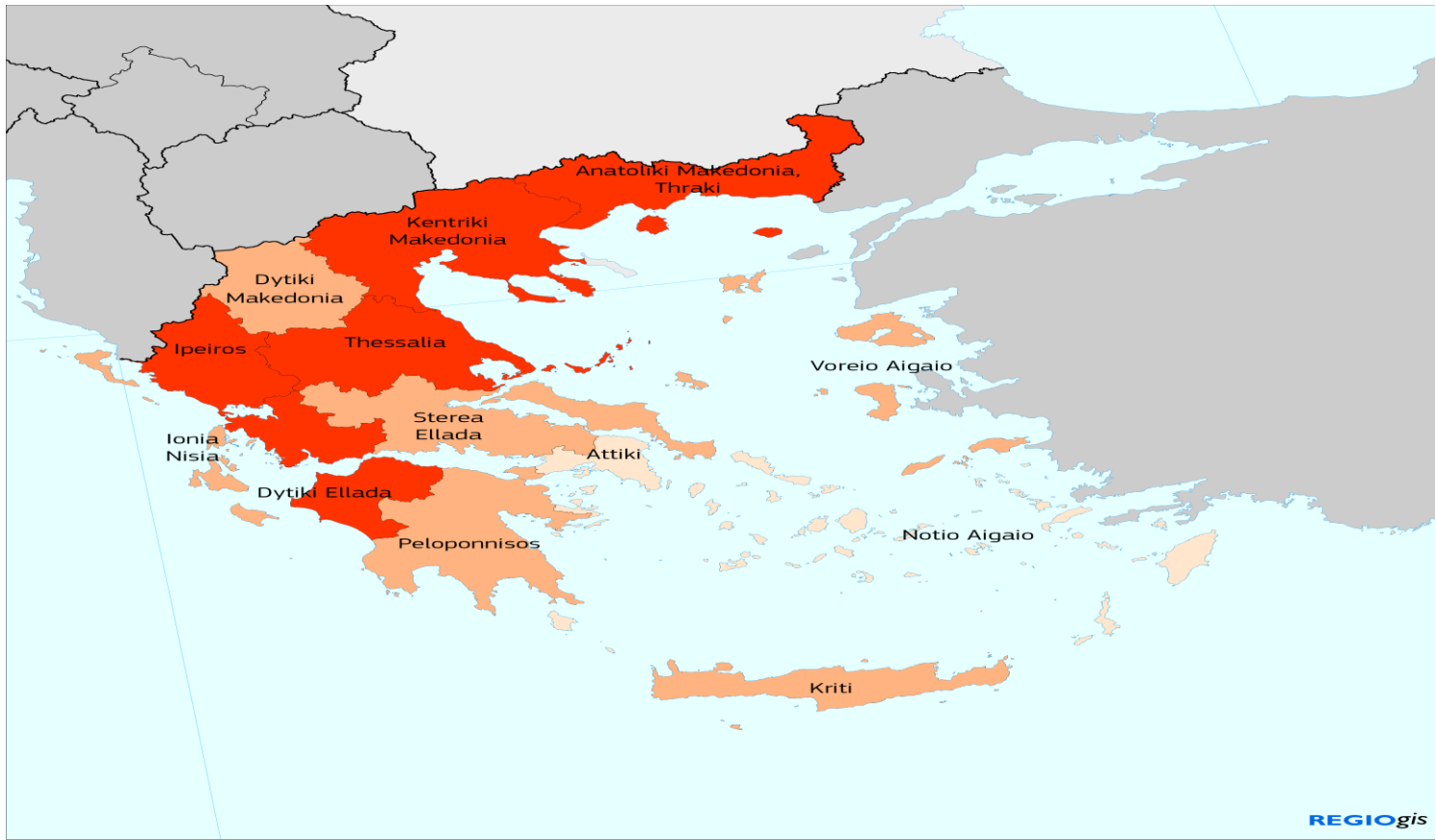

Ελλάδα\Elláda
Structural Funds (ERDF and ESF) eligibility 2014-2020

- Category
- Less developed regions
 - Transition regions
 - More developed regions

0 160 Km

- **2 Περισσότερο ανεπτυγμένες περιφέρειες: Αττική, Ν. Αιγαίο**
- **6 Περιφέρειες μετάβασης: Δ. Μακεδονία, Στ. Ελλάδα, Πελοπόννησος, Κρήτη, Β. Αιγαίο, Ιόνια**
- **5 Λιγότερο ανεπτυγμένες Περιφέρειες: Κ. Μακεδονία, Α. Μακεδονία & Θράκη, Ήπειρος, Θεσσαλία, Δ. Ελλάδα**

ΑΛΛΑ βάσει των στατιστικών για ΑΕΠ του 2016:

- **12 περιφέρειες < 75%, εκ των οποίων 3 < 50%**
- **Μόνο Αττική > 75%**
- **Ελλάδα συνολικά : 68% (2009: 94%)**



ΕΕ κατανομές για την Ελλάδα 2014-20 EUR 21 δισ.

ΕΤΠΑ/ΕΚΤ/ΤΑΜΕΙΟ ΣΥΝΟΧΗΣ:

• Έρευνα, καινοτομία, ICT	1.7 δισ.	10.7 %
• ΜΜΕ	1.4 δισ.	8.9 %
• Ενέργεια & βιώσιμη κινητικότητα	1.9 δισ.	11.9 %
• Περιβάλλον & κλιματική αλλαγή	3.4 δισ.	21.0 %
• Μεταφορές & Ενέργεια	2.5 δισ.	15.6 %
• Απασχόληση, εκπαίδευση	4.3 δισ.	26.6 %
• Διοικητική μεταρρύθμιση, ΤΒ	0.8 δισ.	5.3 %

Σύνολο

16.0 δισ.

ΕΓΤΑΑ, ΕΤΘΑ:

• Αγροτική ανάπτυξη	4.7 δισ.
• Αλιεία και θαλάσσια πολιτική	0.4 δισ.

2014-2020:

- 15 ΕΤΠΑ/ΕΚΤ προγράμματα
 - 13 περιφερειακά
 - 2 εθνικά: Ανταγωνιστικότητα, Μεταρρύθμιση δημοσίου τομέα
- 1 εθνικό ΕΤΠΑ/ΤΣ: Υποδομές
- 1 εθνικό ΕΚΤ: Ανθρώπινο δυναμικό & Δια βίου εκπαίδευση
- 1 εθνικό ΕΤΠΑ/ΕΚΤ/ΤΣ: Τεχνική βοήθεια
- 1 εθνικό Αγροτική ανάπτυξη
- 1 εθνικό Αλιεία & θάλασσα

Αποτελέσματα της περιόδου 2007-13

ΕΠΙΧΕΙΡΗΣΕΙΣ

Δημιουργήθηκαν άμεσα περισσότερες από **27 300** θέσεις εργασίας, από τις οποίες σχεδόν **3 650** στον τομέα της έρευνας
Παρασχέθηκε στήριξη σε **4 250** νεοσύστατες εταιρείες

ΠΕΡΙΒΑΛΛΟΝ

Σχεδόν **4 500 000** άτομα απέκτησαν σύνδεση με βελτιωμένο δίκτυο διανομής νερού
Περίπου **1 000 000** άτομα απέκτησαν σύνδεση με νέες ή αναβαθμισμένες μονάδες επεξεργασίας λυμάτων

Κύρια
επιτεύγματα
των
επενδύσεων της
πολιτικής
συνοχής
στην
ΕΛΛΑΔΑ

ΜΕΤΑΦΟΡΕΣ

Αναβαθμίστηκαν **3 636** χμ του υφιστάμενου οδικού δικτύου
Κατασκευάστηκαν **572** χμ νέων δρόμων, όλοι στο πλαίσιο του ΔΕΔ-Μ
Αναβαθμίστηκαν **62** χμ του υφιστάμενου σιδηροδρομικού δικτύου

ΚΟΙΝΩΝΙΑ ΤΗΣ ΠΛΗΡΟΦΟΡΙΑΣ

Σχεδόν **256 000** επιπλέον άτομα με πρόσβαση σε ευρυζωνικό δίκτυο υψηλής ταχύτητας

ΕΝΕΡΓΕΙΑ

165 MW Πρόσθετης ισχύος για ηλεκτροπαραγωγή από ανανεώσιμες πηγές



ΑΤΤΙΚΟ ΜΕΤΡΟ



Προμήθεια εργαστηριακού εξοπλισμού Χαροκόπειου Πανεπιστημίου





Κέντρο Καινοτομίας Πάτρας (Patras Inno Hub)





Ανάπλαση Νέας Παραλίας Θεσσαλονίκης





- *Λιμάνι Πάτρας*





- *Σταθμός Υγροποιημένου φυσικού αερίου - Ρεβυθούσα*



Σας ευχαριστώ για την προσοχή που δείξατε



www.ec.europa.eu/info/region



www.facebook.com/EuropeanCommission



www.twitter.com/@EU_Regional



www.linkedin.com/company/1809



DG REGIO collaborative platform
www.yammer.com/regionetwork



plus.google.com/+EuropeanCommission



www.flickr.com/euregional



Sign up for our «REGIOFLASH»
www.inforegiodoc.eu